HAUS BIENGARTEN

Ferienwohnung. **Preisanfrage**

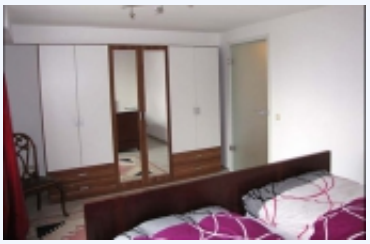

Im Biengarten 47, Neustadt an der Weinstraße, 67435, Rheinland-Pfalz

BASISINFORMATIONEN:

Schlafzimmer: 2

WOHNFLäCHE:

m²: 55

AUSSTATTUNG:

Allgemeine Ausstattung: Nichtraucher,Sat / TV,W-Lan,

Aussenanlagen: Garten / Wiese / Innenhof,